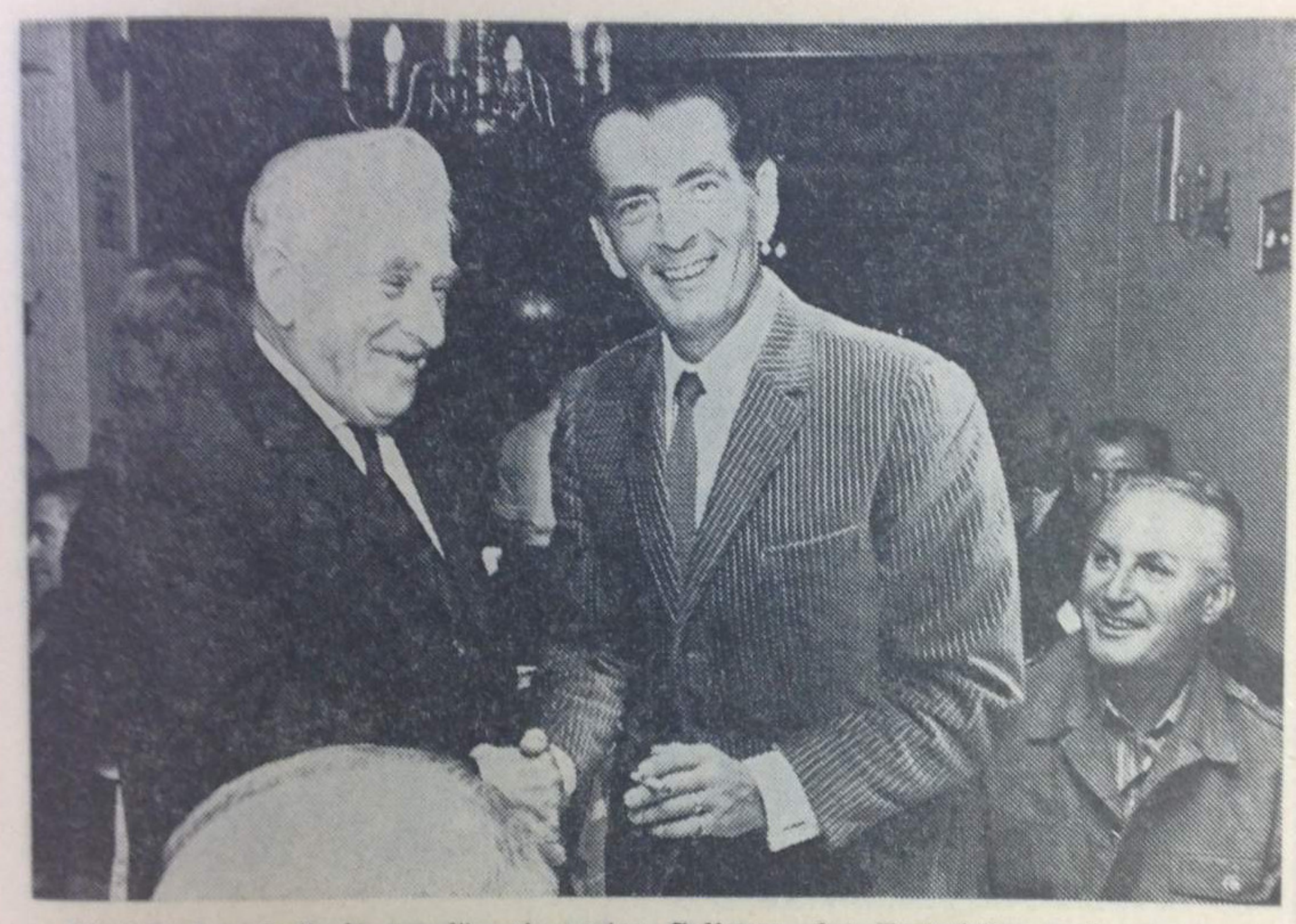

Strahlender Optimismus für ein gutes Gelingen der Eurovisionssendung vom Finale des „Spiel ohne Grenzen" am Mittwochabend im Kohlscheider Stadion spricht aus diesen Gesichtern von drei Hauptbeteiligten. Von links Bardenbergs Bürgermeister Eduard Hoppe, Spielleiter Camillo Felgen und WDR-Regisseur Günther Hassert. Das Foto wurde aufgenommen anläßlich des Empfangs der Gemeinde Bardenberg für alle Mannschaften am Montagmittag auf Burg Wilhelmstein. (Foto: Linckens)